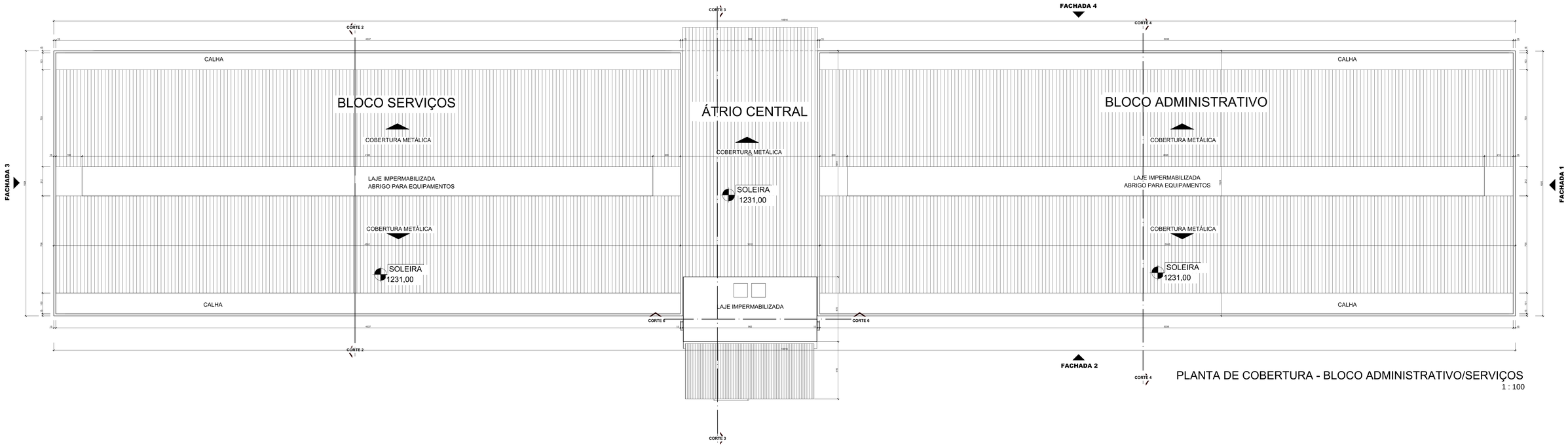

PLANTA DE COBERTURA - BLOCO ADMINISTRATIVO/SERVIÇOS
1 : 100

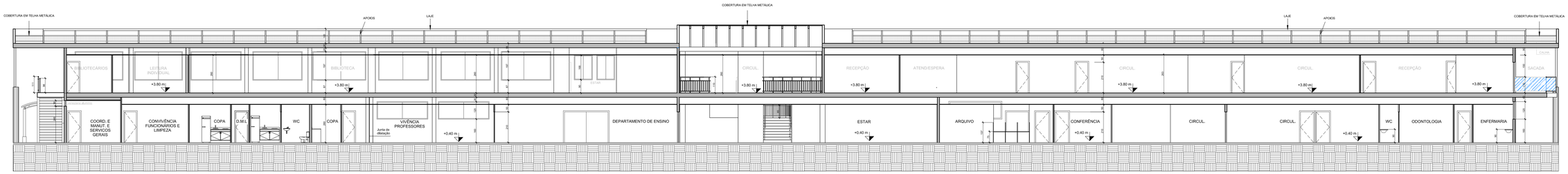

CORTE 1 - SITUAÇÃO ATUAL
1 : 100

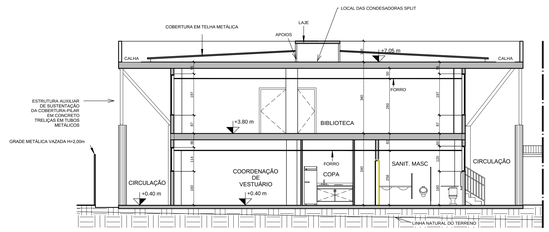

CORTE 2 - SITUAÇÃO ATUAL
1 : 100

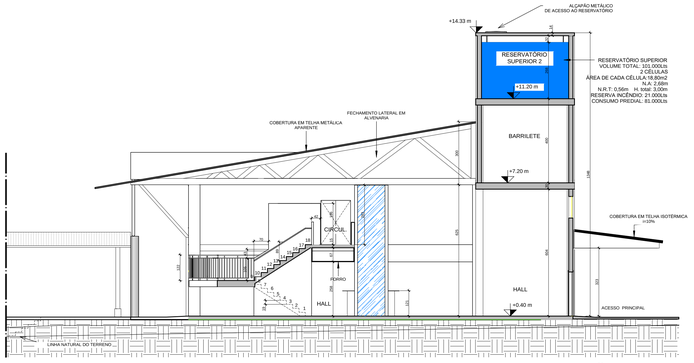

CORTE 3 - SITUAÇÃO ATUAL
1 : 100

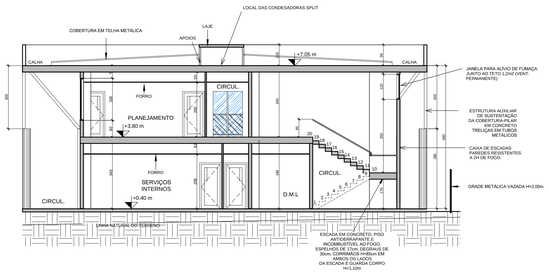

CORTE 4 - SITUAÇÃO ATUAL
1 : 100

CORTE 5 - SITUAÇÃO ATUAL
1 : 100

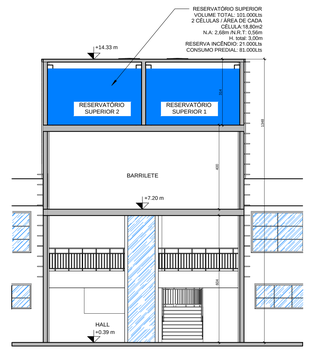

CORTE 6 - SITUAÇÃO ATUAL
1 : 100

SETOR: ÁREAS ESPECIAIS

ENDEREÇO: VIA M5, QNM 40, ÁREA ESPECIAL 01, TAGUATINGA NORTE - DF

PROPRIETÁRIO: INSTITUTO FEDERAL DE EDUCAÇÃO, CIÊNCIA E TECNOLOGIA DE BRASÍLIA

AUTOR DO PROJETO: ARQ. E URB. JANAÍNA CÂNDIDA DA SILVA - CAU A37815-1

AUTOR DO PROJETO: ARQ. E URB. JOSÉ CLÁUDIO SILVA SANTOS - CAU A66332-8

AUTOR DO PROJETO: ARQ. E URB. ROGÉRIO OLIVEIRA DE ARAÚJO - CAU A75081-6

RESP. TÉCNICO:

PROPRIETÁRIO: INSTITUTO FEDERAL DE EDUCAÇÃO, CIÊNCIA E TECNOLOGIA DE BRASÍLIA

AUTOR DO PROJETO: ARQ. E URB. JANAÍNA CÂNDIDA DA SILVA - CAU A37815-1

AUTOR DO PROJETO: ARQ. E URB. JOSÉ CLÁUDIO SILVA SANTOS - CAU A66332-8

AUTOR DO PROJETO: ARQ. E URB. ROGÉRIO OLIVEIRA DE ARAÚJO - CAU A75081-6

RESP. TÉCNICO:

INSTITUTO FEDERAL DE EDUCAÇÃO, CIÊNCIA E TECNOLOGIA

PROJETO DE ARQUITETURA - MODIFICAÇÃO COM ACRÉSCIMO DE ÁREA
INSTITUTO FEDERAL DE EDUCAÇÃO, CIÊNCIA E TECNOLOGIA DE BRASÍLIA - CAMPUS TAGUATINGA

CONTEÚDO: BLOCO ADMINISTRATIVO

PLANTA DE COBERTURA - BLOCO ADMINISTRATIVO/SERVIÇOS

CORTES

ÁREA TERRENO: 30.000,00 m²

ÁREA CONSTRUÇÃO: 10.135,98 m²

DATA: NOVEMBRO 2019 ESCALA: indicada nos desenhos DESENHO: IFB

PRANCHA

3/6